

**TOPONÍMIA**

**11. PROPOSTA DE ATRIBUIÇÃO DE TOPÓNIMO NA UNIÃO DAS FREGUESIAS DE ESTE (SÃO PEDRO E S. MAMEDE).**

Submete-se à consideração do Executivo Municipal a seguinte proposta de atribuição de topónimo para a **União das Freguesias de Este (São Pedro e São Mamede)**:

**Beco do Pomarelho**

**Início** – Caminho do Pomarelho

**Fim** - Sem saída

**Processo:** 2022/400.10.613/18

**Requerente:** Junta da União das Freguesias de Este (São Pedro e São Mamede)

**Local:** Lugar do Pomarelho

**Informação:** 12160, de 13/02/2023

**Assunto:** Toponímia - Atribuição de Topónimo em Este São Mamede, no Lugar do Pomarelho.

**Serviço:** DMGT-Gabinete de Arquivo/Toponímia

**Técnico responsável:**

Informação:

Na sequência da necessidade de se atribuir topónimo a uma artéria implantada no Lugar do Pomarelho em Este São Mamede, com início no Caminho do Pomarelho e fim sem saída, foi proposto pela Junta da União das Freguesias, através de E-mail datado de 01/04/2021, o topónimo Calçada do Pomarelho.

De acordo com o estipulado no Código Regulamentar do Município de Braga, Título II, Capítulo I, Secção I, Artigo B-2/7º, referente aos critérios na atribuição dos topónimos, e atendendo ao perfil da artéria com características de Beco e não de Calçada, propõe-se a atribuição do topónimo Beco do Pomarelho.

À Consideração e decisão do Sr. Vereador Dr. João Rodrigues

Despacho do Sr. Vereador

*João R.*

*Dez. 20. Fev. 2023*



Processo: 2022/400.10.613/18  
Documento: 15111 de 05/04/2021  
Informação: 11774 de 13/02/2023  
Assunto: Toponímia - Atribuição de Topónimo  
Requerente: União das freguesias de Este (São Pedro e São Mamede)  
Local da obra: Este São Mamede - Lugar do Pomarelho  
Técnico: [REDACTED]

Serve o presente processo para solicitar a atribuição de topónimo para uma artéria localizada no "Lugar do Pomarelho", da freguesia de Este São Mamede, atualmente integrada na união das freguesias de Este (São Pedro e São Mamede).

O pedido de atribuição de topónimo resulta da solicitação através de email datado de 01 de abril de 2021, pela união das freguesias de Este (São Pedro e São Mamede) que alerta para a necessidade de ser corrigida a repetição de números de polícia naquela área. De acordo com o processo de obra GU/2022/4685/0, referente ao licenciamento de uma habitação unifamiliar sito no Largo do Pomarelho, 1, está descrito que a parcela urbana confronta a norte com caminho público (Largo do Pomarelho); e a nascente com caminho (caminho em questão), não esclarecendo se este é efetivamente público.

No entanto, o mesmo já foi alvo de intervenções de carácter público, conforme confirmação do presidente da união de freguesia, nomeadamente da rede de infraestruturas básicas de saneamento, abastecimento de água e eletricidade. Além disso, foi alvo de pavimentação em calçada portuguesa pela união de freguesias, presumindo-se dessa forma o seu carácter público.

Apesar de, em reunião de junta de freguesia, realizada a 03 de março de 2021, se ter aprovado a designação de "Calçada do Pomarelho", a em causa artéria apresenta característica de "Beco", pelo que a sua denominação, nomeadamente:

- via estreita, curta e sem saída;
- localização em espaço urbano;
- via de circulação automóvel (sem passeios);
- sem áreas de "estacionamento";
- pavimentação em calçada portuguesa (cubos de granito);
- largura da faixa de rodagem com apenas um sentidos de aproximadamente 4 metros.

A artéria identificada na planta de localização como "Artéria Proposta (A)", apresenta as seguintes características:

1. Artéria A – "Beco do Pomarelho"

| Artéria A    | Artérias             | Edital   | Freguesia       | Coordenadas (WGS84) |               |
|--------------|----------------------|----------|-----------------|---------------------|---------------|
|              |                      |          |                 | Latitude (Y)        | Longitude (X) |
| Início       | Caminho do Pomarelho | 121/2006 | Este São Mamede | 41°34'42.29"        | -8°21'49.15"  |
| Fim          | Sem Saída            | -        |                 | 41°34'40.57"        | -8°21'48.54"  |
| Extensão (m) |                      | 54,7     |                 |                     |               |

De acordo com a Carta Administrativa Oficial de Portugal em vigor (CAOP2022 - aprovada por despacho da Diretora-Geral do Território, datado de 24 de janeiro de 2023 e publicado no Aviso n.º 2406/2023 do Diário da República, 2.ª série, n.º 25, de 03 de fevereiro de 2023, nos termos do disposto da alínea I) do n.º 2 do artigo 2.º Decreto Regulamentar n.º 30/2012 de 13 de março), a artéria está implantada na União das Freguesias de Este (São Pedro e São Mamede), mais especificamente na freguesia de Este São Mamede.



Uma vez que foram cumpridos todos os pressupostos presentes na alínea w) do n.º 1 do artigo 16.º, da Lei n.º 75/2013, de 12 de setembro, que estabelece o "Regime Jurídico das Autarquias Locais", e do ponto 1 do artigo B-2/4.º do Código Regulamentar do Município que define as condições para a "audição das juntas de freguesia", deve-se seguir os procedimentos para se propor a designação toponímica pretendida.

Encontra-se em anexo, em formato pdf, a planta de localização da artéria objeto de atribuição de topónimo





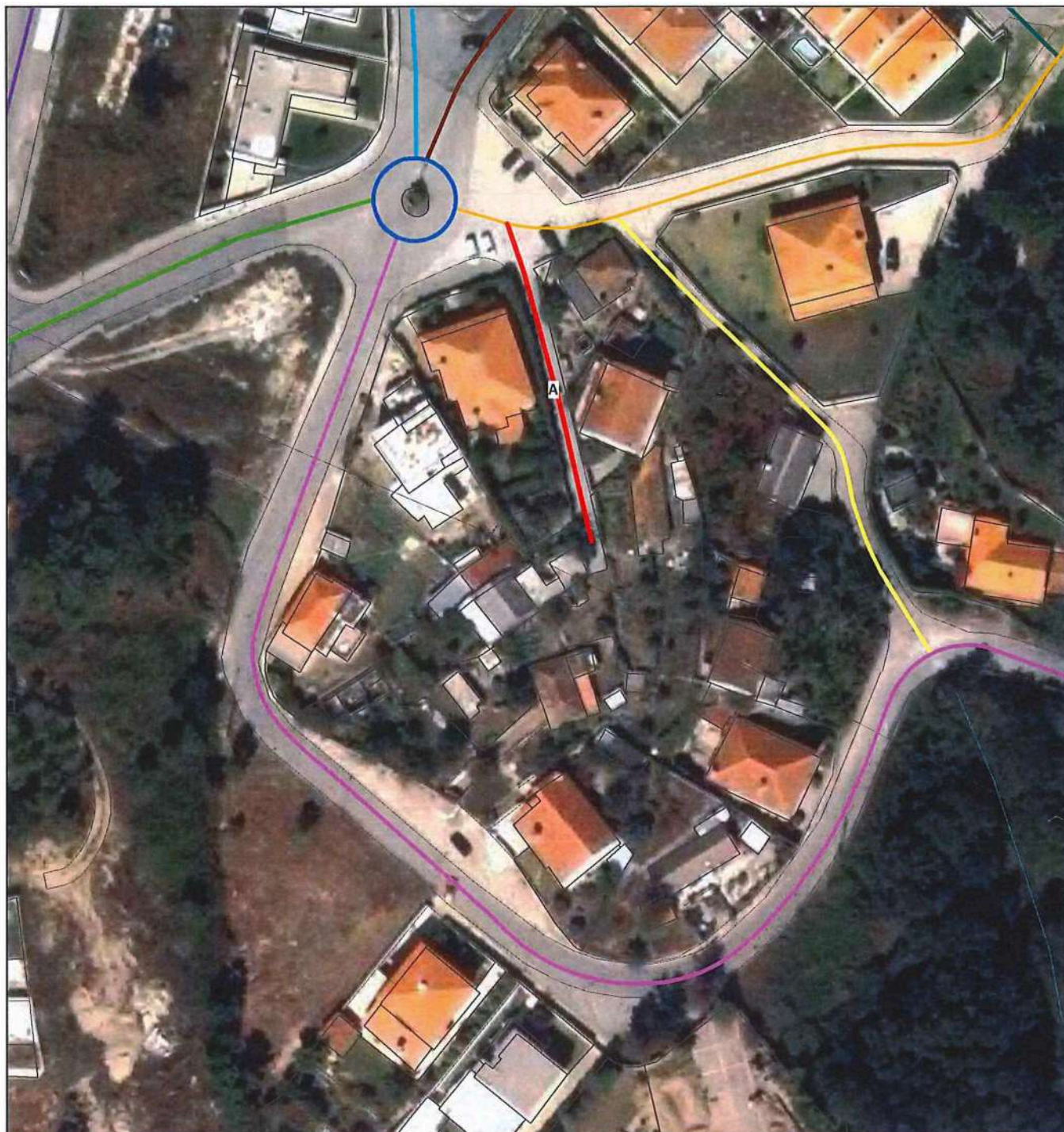

| Freguesia: U.F. de Este (São Pedro e São Mamede)                                    |   |   |                       | DADOS GEOGRÁFICOS (WGS84)        |              |               |
|---|---|---|-----------------------|----------------------------------|--------------|---------------|
|  | Atribuição de Topónimo - Artería Proposta |  | Largo do Pomarelho    | A                                | Latitude (Y) | Longitude (X) |
|   | A - Beco do Pomarelho                     |  | Rua do Pomarelho      | Início:                          | 41°34'42.29" | -8°21'49.15"  |
|   | Início - Largo do Pomarelho               |  | Caminho do Pomarelho  | Fim:                             | 41°34'40.57" | -8°21'48.54"  |
|   | Fim - Sem Saída                           |  | Rua do Pinheiro Manso |                                  |              |               |
|   |   |  | Rua do Côvo           |                                  |              |               |
|   |   |  | Rua de Cimões         |                                  |              |               |
|   |   |  | Travessa de Cimões    |                                  |              |               |
| Produtor: DP - Divisão de Planeamento / DMGT – Toponímia                            |   |   |                       | Data: 30/01/2023                 |              |               |
| Local da Pretensão: Este São Mamede - Lugar do Pomarelho                            |   |   |                       | Proc: 2022/400.10.613/18         |              |               |
| Assunto/Requerimento: Pedido de Atribuição de Topónimo no Lugar do Pomarelho        |   |   |                       | Reg. Interno: 11774 - 13/04/2021 |              |               |
| Técnico/Autor: João Paulo Cunha   |   |   |                       | Orto: 2017                       |              |               |